

Annexe

Enquête publique

Version	Date	Profil	CP	Appr.	Format
A	23.09.2020	MEJ	MEJ	-	100x750
B	04.04.2021	MEJ	MEJ	-	100x750
F	09.10.2023	MEJ	MEJ	-	1470x810

LEGENDE 1:2 000

Genres de modifications

Affectation selon le plan général d'affectation de 1981

- Zone à bâtir

Modifications apportées au plan

- Extension de la zone à bâtir
- Modification d'affectation de la zone à bâtir
- Restitution de la zone à bâtir à la zone agricole
- Restitution des zones intermédiaires à la zone agricole

Plan général : Lavey-Morcles 1:30 000

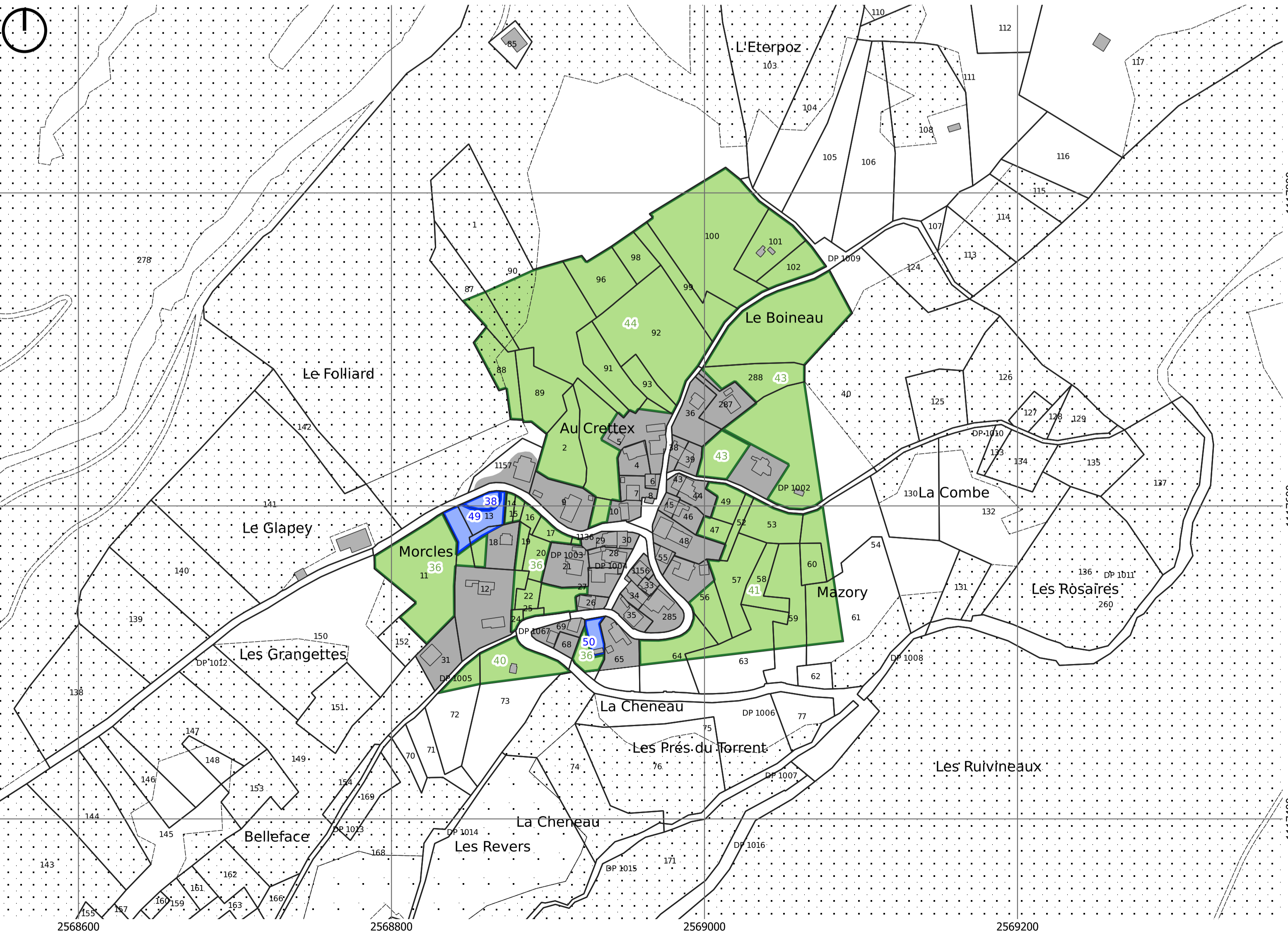
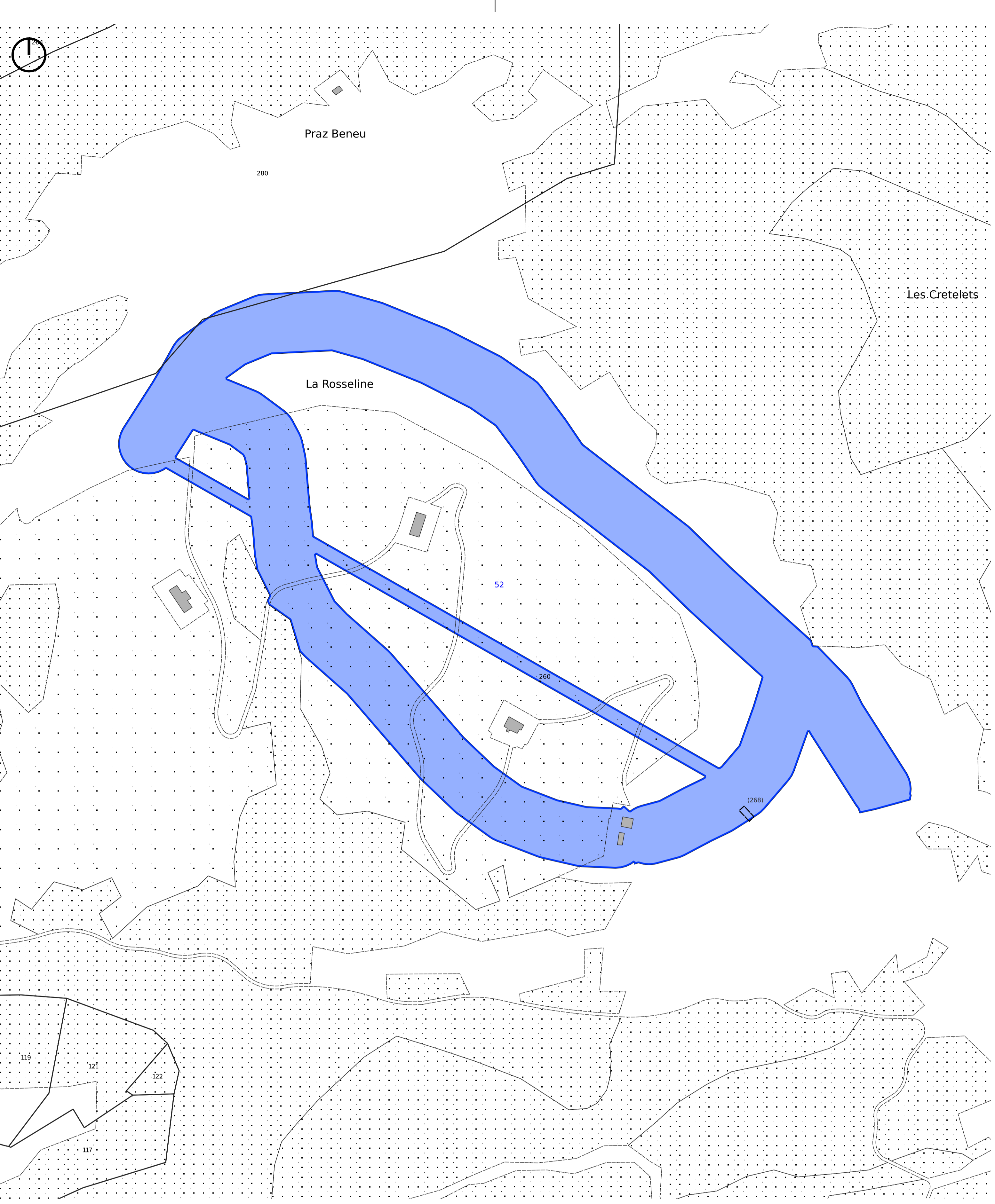
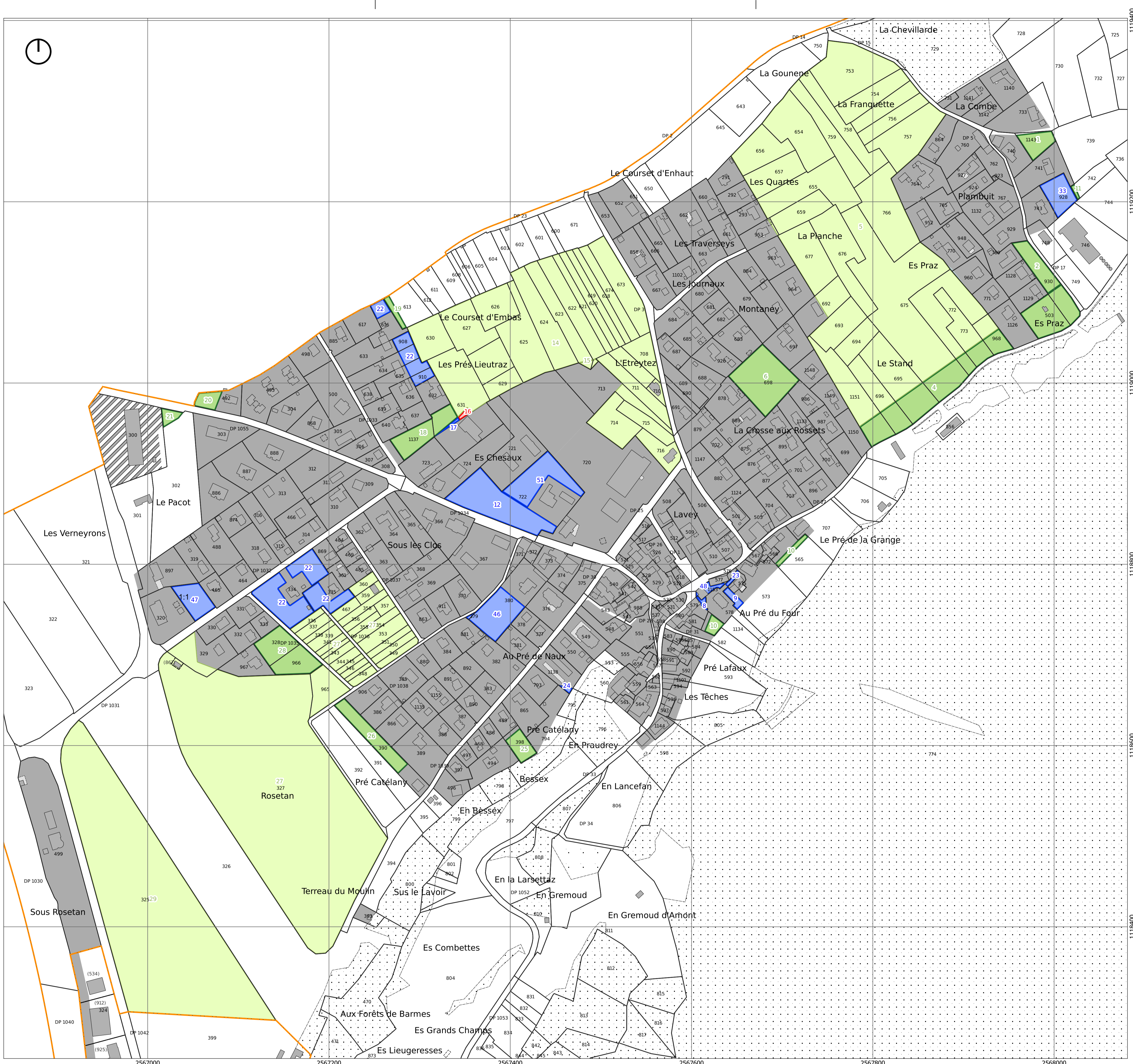
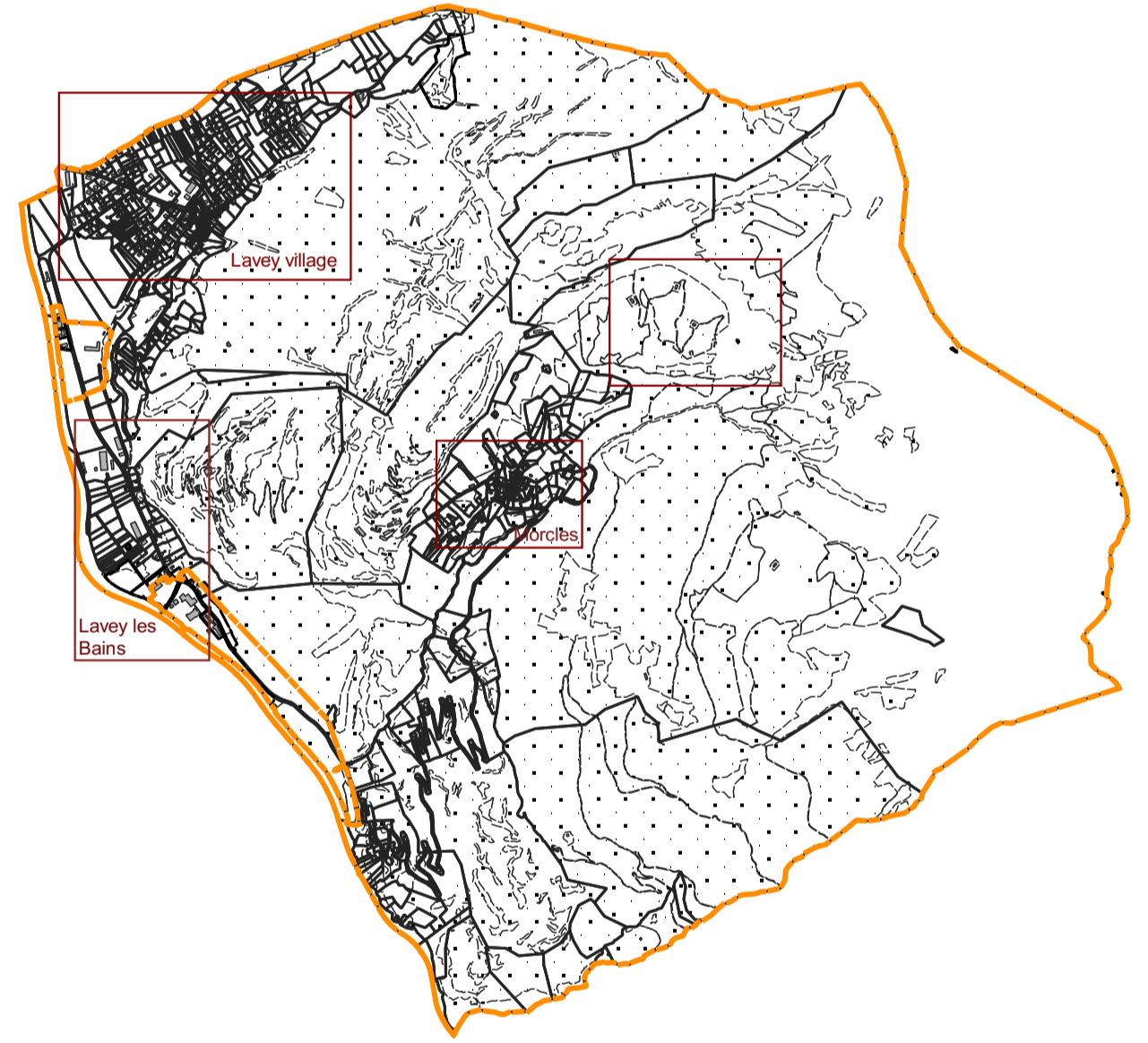

N°	Ancienne affectation	Nouvelle affectation
1	Zone d'habitation à faible densité secteur A	Zone agricole 16 LAT
2	Zone d'habitation à faible densité secteur A	Zone agricole 16 LAT
4	Zone de verdure	Zone agricole 16 LAT
5	Zone intermédiaire	Zone agricole 16 LAT
6	Zone d'habitation à faible densité secteur A	Zone agricole 16 LAT
7	Zone du village, secteur B	Zone affectée à des besoins publics 15 LAT (B)
8	Zone de constructions d'utilité publique	Zone centrale 15 LAT A
9	Zone de constructions d'utilité publique	Zone centrale 15 LAT A
10	Zone du village, secteur A	Zone agricole 16 LAT
11	Zone d'habitation à faible densité secteur A	Zone agricole 16 LAT
12	Zone d'utilité publique non construite	Zone de verdure 15 LAT (A)
14	Zone intermédiaire	Zone agricole 16 LAT
15	Zone d'utilité publique non construite	Zone agricole 16 LAT
16	Zone intermédiaire	Zone d'habitation de faible densité 15 LAT
17	Zone d'habitation à faible densité secteur A	Zone d'habitation de faible densité 15 LAT
18	Zone d'habitation à faible densité secteur A	Zone agricole 16 LAT
19	Zone d'habitation à faible densité secteur A	Zone viticole 16 LAT
20	Zone d'habitation à faible densité secteur A	Zone agricole 16 LAT
21	Zone industrielle, secteur B	Zone agricole 16 LAT
22	Zone d'habitation à faible densité secteur A	Zone de verdure 15 LAT (A)
23	Zone du village, secteur A	Zone affectée à des besoins publics 15 LAT (A)
24	Zone d'habitation à faible densité secteur B	Zone centrale 15 LAT A
25	Zone d'habitation à faible densité secteur B	Zone agricole 16 LAT
26	Zone d'habitation à faible densité secteur B	Zone agricole 16 LAT
27	Zone intermédiaire	Zone agricole 16 LAT
28	Zone d'habitation à faible densité secteur A	Zone agricole 16 LAT
29	Zone intermédiaire	Zone agricole 16 LAT
30	Zone intermédiaire	Zone agricole 16 LAT
32	Zone du village, secteur B	Zone agricole 16 LAT
33	Zone d'habitation à faible densité secteur A	Zone de verdure 15 LAT (A)
35	Zone du village, secteur B	Zone agricole 16 LAT
36	Zone du village de Morcles et environs	Zone agricole 16 LAT
37	Zone de camping et caravaning	Zone agricole 16 LAT
38	Zone du village de Morcles et environs	Zone de verdure 15 LAT (A)
40	Zone du village de Morcles et environs	Zone agricole 16 LAT
41	Zone du village de Morcles et environs	Zone agricole 16 LAT
43	Zone du village de Morcles et environs	Zone agricole 16 LAT
44	Zone du village de Morcles et environs	Zone agricole 16 LAT
46	Zone du village, secteur B	Zone de verdure 15 LAT (A)
47	Zone d'habitation à forte densité	Zone de verdure 15 LAT (A)
48	Zone de constructions d'utilité publique	Zone centrale 15 LAT A
49	Zone du village de Morcles et environs	Aire forestière 18 LAT
50	Zone du village de Morcles et environs	Zone affectée à des besoins publics 15 LAT (B)
51	Zone d'habitation à forte densité	Zone de verdure 15 LAT (A)
52	Aire forestière	Secteur de sport d'hiver 18 LAT